Контрольный экземпляр

КОТАЛОН ЦIЕЙ ДАЬКЪАЛА ХИЛДА ШУН!

Массе а мехний пролетареш, вIашагIкхета!

СВЕТ

СОВЕТСКИ СОЮЗА КОММУНИСТИЧЕСКИ ПАРТЕ НОХЧ-ГIАЛГIАЙ ОБКОМА,
НОХЧ-ГIАЛГIАЙ АССР ЛАКХЕХЬАРЧА СОВЕТЕИ МИНИСТРИЙ СОВЕТЕИ ОРГАН

«СВЕТ» Орган Чечено-Ингушского обкома КПСС, Верховного Совета и Совета Министров ЧИАССР

Газет арадувл 1923 шера денз ● ШОАТТА, 9 МАЙ, 1981 ШУ. ● № 57 (6347). ● Мах 2 кепг.

ДАИМ ДАХАРГДОЛА ДЕНАЛ

КОТАЛО лаьккача шоналле пхеллергча цера майски денош кайна тIехь-тIехьаьрга гакказа доьлий латт. Хьаьта а тIа-тIа хьажагIга гу советски халкъо, дерригача антифашистски низий денала сийле. Наггахь санна ушарга немецки фашизм йохьаь ешарг, хьанна хов, Европа, Азе, Африка халкъий кхеллаш, хIьаьта Американгун ар а мишта хургьяь.

Германски империализмо, цох хьаькинарга бIехало — фашизмо дукхаха хенз денз (США, Англе, Франце реакционни низий новкъостхлаца) кийчо йора дуненна доал дарга кхача гIерташ. Цар планаш тIа де пергIатдора кхачара коррятерга духьало хинца Советски Союзана тIом хьожбара мерттера митинг дIаолаьар. Хенз Малхбузенан цкъаболчар СССР-а духьала-ра фашистски агресси «пренептайна» къисал долаш ар яха хIан ийийле йожа гитлеровски фальшивкаш араЙох. «Пробсентивни» мишта хул на нагахь санна Советски меткаша тIом хьожбера лан Гитлеро 1933 шера белгалъяь хилча. Хьаьта нагахь санна кхы а кийсаьга ааьча, лай мехка гIагIортера уйлаш 1925 шера, лайдал бе деллделлье дукхаха а хьаьже. «Майн кампф» яхача Гитлера мишта тIа хьайолийтаьр. Нагахь санна вай тохам Европерче кердача территорех дукхе, хIора хургьонча сферера, вайна дагайлаьр Россе гIолла уллар дуненна доал дарга дода ниж.

1940 шера декабрь бетта «Барбероса» вешина цIи тилле СССР-а духььаьрга «гетара сихача» тIема план тIоаггIар. Фашистски Германе тIема - политически мулгалхошна лерхIаш хинкар бу дар кьа, на дар дуненна тIа хьажара социалистически паччьалкIе хIалакъяьга, миллионаш пех боабелга, кхаа лоаьлга чуоттаьйга Дайхий мехашъ довзийтар. Фашистски гIалваращ лийрхIочох Росе гIолла уллар дуненна доал дарга года ниж.

Малхбоаленна тIегIортера малхбузеи паччьалкIехьа политически правительствойн политико тIекъа тIатетташ хинкар фашистски Германе агара ца хьалла шиъ экскрап царна лоаьлга духььаьл дахьар. (Цо хьаькох агрессорца лоазярш лецадар мел кхераме да!). Ерриге хIана ши ахьина Малхбузен Европа дIалаьчаьул тIекъа тIа мара пхьаькха хов а цо беш Советски Союзах латанаш ду мехка фашистски бIу. Из хIинар 40 шу хьалха, 1941 шера 22 июне. 3,5 миллион салгIен эскарн юкъеъолла, дукха хIордаш хIинаш сомолеташ йола 190 дивизи советски доазон ерригача пIенегIа — Варенцово фордатара денз Iьаьржача фордата кхаччалца атайис чухьийкар. ТIемай историне йоьшеш ларр цу тIаIаьра иэз бола арми, цо мох гIертора йора Германе, цун васселий, дIалийнаьча мехний тIема - экономически ресурсех.

Советски Союза тIом йIалла ошаш баьар, цIьаьбагIа, ца дIабоьлабелхий социалистически Дахьо пергIатош корранухтулен баьхане лоаттабу Сийлахь-бокиха Даймехка тIом хилар цох советски халкъа. Шиъ политически мIIаата пIиллача вай мехка из бар пийсхоп, кортамукъаьлен тIом, хьолларча социалистически паччьалкIех йхелаш къоьлстаяь ца Чеш, цо къоьстбе езаш яр дуней цивилизацие, прогресса, демократе хьожа-ра а. Цох латтар тыле в фронте а советски халкъ шоша ца кхобеш къоьсам лоаттабара, денала, майрара пиъ дукбувла хьаьст.

Iалаьнге йоккхача фронте советски халкъ цун Гергаьнцара Никаша тургьела дукъьла латтар гитлеровски оргIанаша. Царна нарт-ца дIолина сийлахь - доккха хIама да IьаьстагIа iокасоьнаьш ца Iеш, ма нарт ваьна вохьара а. Советски Союзе Вирна-ца котадо а йьхка чакхбар-дар тIом. Фашизм хIалакхийлар.

Цун тIехьа йоьшеш тIаьрахота дукъьла къоьсам лоаттабаьча Але халъьхьата мах баь варгвовца новкъостаьл дир. Советски Геронца парча йIалъяь йохайбу фашистски Японе Квантунски армн, по а Германе скина халатуллин йIр. Дунен дуненна кхеташ тIома пIан тIоаггIар. Фашистски Германе тIема - политически мулгалхошна лерхIаш хинкар бу дар кьа, на дар дуней тIа хьажара социалистически паччьалкIехь хIалакъяьга, миллионаш пех боабелга, кхаа лоаьлга чуоттаьйга Дайхий мехашъ довзийтар. Фашистски гIалваращ лийрхIочох Росе гIолла уллар дуненна доал дарга года ниж.

Малхбоаленна тIегIортера малхбузеи паччьалкIехьа политически правительствойн политико тIекъа тIатетташ хинкар фашистски Германе агара ца хьалла шиъ экскрап царна лоаьлга духььаьл дахьар. (Цо хьаькох агрессорца лоазярш лецадар мел кхераме да!). Ерриге хIана ши ахьина Малхбузен Европа дIалаьчаьул тIекъа тIа мара пхьаькха хов а цо беш Советски Союзах латанаш ду мехка фашистски бIу. Из хIинар 40 шу хьалха, 1941 шера 22 июне. 3,5 миллион салгIен эскарн юкъеъолла, дукха хIордаш хIинаш сомолеташ йола 190 дивизи советски доазон ерригача пIенегIа — Варенцово фордатара денз Iьаьржача фордата кхаччалца атайис чухьийкар. ТIемай историне йоьшеш ларр цу тIаIаьра иэз бола арми, цо мох гIертора йора Германе, цун васселий, дIалийнаьча мехний тIема - экономически ресурсех.

Советски Союза тIом йIалла ошаш баьар, цIьаьбагIа, ца дIабоьлабелхий социалистически Дахьо пергIатош корранухтулен баьхане лоаттабу Сийлахь-бокиха Даймехка тIом хилар цох советски халкъа. Шиъ политически мIIаата пIиллача вай мехка из бар пийсхоп, кортамукъаьлен тIом, хьолларча социалистически паччьалкIех йхелаш къоьлстаяь ца Чеш, цо къоьстбе езаш яр дуней цивилизацие, прогресса, демократе хьожа-ра а. Цох латтар а тыле в фронте а советски халкъ шоша ца кхобеш къоьсам лоаттабара, денала, майрара пиъ дукбувла хьаьст.

Iалаьнге йоккхача фронте советски халкъ цун Гергаьнцара Никаша тургьела дукъьла латтар гитлеровски оргIанаша. Царна нарт-ца дIолина сийлахь - доккха хIама да IьаьстагIа iокасоьнаьш ца Iеш, ма нарт ваьна вохьара а. Советски Союзе Вирна-ца котадо а йьхка чакхбар-дар тIом. Фашизм хIалакхийлар.

Цун тIехьа йоьшеш тIаьрахота дукъьла къоьсам лоаттабаьча Але халъьхьата мах баь варгвовца новкъостаьл дир. Советски Геронца парча йIалъяь йохайбу фашистски Японе Квантунски армн, по а Германе скина халатуллин йIр. Дунен дуненна кхеташ тIома пIан тIоаггIар. Шиъ политически мIIаата пIиллача вай мехка из бар пийсхоп, кортамукъаьлен тIом, хьолларча социалистически паччьалкIех йхелаш къоьлстаяь ца Чеш, цо къоьстбе езаш яр дуней цивилизацие, прогресса, демократе хьожа-ра а. Цох латтар а тыле в фронте а советски халкъ шоша ца кхобеш къоьсам лоаттабара, денала, майрара пиъ дукбувла хьаьст.

Iалаьнге йоккхача фронте советски халкъ цун Гергаьнцара Никаша тургьела дукъьла латтар гитлеровски оргIанаша. Царна нарт-ца дIолина сийлахь - доккха хIама да IьаьстагIа iокасоьнаьш ца Iеш, ма нарт ваьна вохьара а. Советски Союзе Вирна-ца котадо а йьхка чакхбар-дар тIом. Фашизм хIалакхийлар.

Цун тIехьа йоьшеш тIаьрахота дукъьла къоьсам лоаттабаьча Але халъьхьата мах баь варгвовца новкъостаьл дир. Советски Геронца парча йIалъяь йохайбу фашистски Японе Квантунски армн, по а Германе скина халатуллин йIр. Дунен дуненна кхеташ тIома пIан тIоаггIар. Шиъ политически мIIаата пIиллача вай мехка из бар пийсхоп, кортамукъаьлен тIом, хьолларча социалистически паччьалкIех йхелаш къоьлстаяь ца Чеш, цо къоьстбе езаш яр дуней цивилизацие, прогресса, демократе хьожа-ра а. Цох латтар а тыле в фронте а советски халкъ шоша ца кхобеш къоьсам лоаттабара, денала, майрара пиъ дукбувла хьаьст.

Iалаьнге йоккхача фронте советски халкъ цун Гергаьнцара Никаша тургьела дукъьла латтар гитлеровски оргIанаша. Царна нарт-ца дIолина сийлахь - доккха хIама да IьаьстагIа iокасоьнаьш ца Iеш, ма нарт ваьна вохьара а. Советски Союзе Вирна-ца котадо а йьхка чакхбар-дар тIом. Фашизм хIалакхийлар.

Художника Е. Гробанщикова взяло. «Плакат» ила из ТАСС фотохроника.

ДИКА ХОАМАШ

«Хlара балха дийнахь хьадер дуккаргIа хилийтаь» яхача девизагIа шерра социалистически яьь йоаргIахьа Грозненски ацетонован заводе болхлоша тIаме чакхбаькхар ууч шера хьалхара бIу бутт. Паччьалкlехь зедаеца совгIа маьлта йьккхар 235 хьар сом маьл доа продукци. Задани соаьха биъ бетта хиначул 3,2 процент лаьккхий.

Массаза саина заводе йьрлача яхье уч шера а хьалхара моттиг дIа ца хецаш хьайоагIа «Б-12» яра витаминаш арахецача Кухаренко Александр а, Александровна кулгалдеча цеца коллектин.

* * *

Иттлагlча пятилетка тIехьаьрча шера Ерригсоюзни социалистически яхье хьалхара моттиг хьожаьлъяь Нохч-ГIалгIай гIишлош яра управлеле СМУ-7 гIишлошкона хьинар айдеина мъалъет цхьаттIалгIа ца пятилетка хьалхара шера а. Биъ бетта пIан тIехьожачашъяьл СМУ-7 коллектино. Планагlа лаьрхIачул совгIа гоноподрядгIа цо 13 эзар сом маьла продукцин «- монтажни бллъш, хIьаьта задавеп совгIа ций яьзаца дьа гIишлон балхаш 15 эзар сом маьл болаш дIе.

Биъ бетта пIанин хенал хьалха ключачашъяьл Шандрыгин Николай Денгеевични Тохаев Абдулла Заниднович ца керт латтача коллективеи йьгlаьгIеч гIишлош еча участка коллективаша.

* * *

Шоша ууч шера тIаьнца дехкаяьш тхломе ключачаш деш да Грозненски № 1 йолу ца Гlишлошан материалаш конбината болхлоб. Масала, продукцин арахецача паччьалкIехен пIан 112,5 процент ваьлъяьлъяьл цо. Планагlа лаьрхIачул совгIа хьалхь 56 эзар етта кирпишк, 3050 тонн кlар, 6100 сома маьха кулгалдеш хьалхарчу бIу бутт 6 процент гIулваьхаьта ууч.

Ун толашш доахача хьалха латташ я Аманиев Адам керте латтача шиолагIча цеца коллектив.

* * *

Малгобекски районерча Возникновенски газобензинован завода коллективо ужк бетта чотагIа 49 эзар сома маьха продукци маьхала а йоьккхаш, 56 эзар сом маьл боа валови продукци арахецаш чакхбаькхар дIабаьл биъ бутт. Паччьалкlехьа пIанал совгIа дьаьнкха 8200 тонн гIовна бензин, кхыбола продукци.

Дика кьаьхьатин хIинарца белгалъяьна я Баринхоев Махьмада Башира кулгалдеш ца цIьаьлагIча комбинированна установка коллективе Королев Анатолий Васильевич керте латтача КИП-а цеха прибористаша.

Грозненски «Транснаш» заводе цхьаьнга цеха участкаш ец тIехьаьосаш. Цудухьа предприяте коллективо дика тIехьачачашъяьл биъ бетта пIан. Паччьалкlехь пIанал совгIа арахецаш 50 эзар сома маьха валови продукци, маьхала лъьккай 28 эзар сом мах бола товарни продукци. Кьаьхьарча обсарле лаьхьара чотагIа хьажай ухьяза пIанал совгIа яра мел хийца продукци.

Заводе белгалъяьна бола беш я Козлов Евгений, Павлушов Валерий керте латтача механически ремонтни цехий коллективаша.

Б. КОСТОЕВ.

Нохч-ГIалгIай АССР Лакхехьарча Совета Президиуме

Ухх деношка хилар вай республика Лакхехьарча Совета Президиума ерригача заседани. Цига йийцар ер-публика районийн городийн халкъа суданта организацийн кулгалдеш бола балхах-ша республика юстице министра И. А. Албастова яь отчет. Дувцача денех йола зачечамеши предложенеши ешаш кхаьчаьнга дIа К. Д. Бурмистрова — НГIАССР Лакхехьарча Суда председателя, А. И. Ростова — республика прокурора, Л. А. Шуть — НГIАССР чурча гIулакхий министра, Лакхехьарча Совета Президиума членаша М. А. Мамасова, А. Т. Кондарова, В. М. Шамардина. Заседание из дош дувдача кокье даьча лоцаш хилар РСФСР юстице министр В. М. Блинов.

Кхаьмалаш дьярна халкъа судаита кулгалдаре, цар балха опыт гулъяра министерстваца бокъа болх бен хилар белгза а довккхаш цун терам тIеэзар халкъа гулйий практически балха кокье болгIа. Цоначамбасдараш лелора. ТIаIийна-та социал тIе республика Лакхехьарча Совета Президиуме юстице министерстагIара хьаДийар судий цIенита тоадар, правосудие чакхбоаккхача хана социалистически законность тIоагIъяра де дезар делга, Терам тIебахийтар халкъа чуэзам лелъьдерашта, корта бозабу мелараште, хулгIашшта, общественно - пайдаьа хургIоллаш къаьхьа ца хургIашта духььла доаттабеча кхоьсаче халкъа судий янзах кхы а тIоагIаргIа пайда эцина баргбоаьш цIиъяра. Министерстваца тIедилла общественни организацешца, къаьхьага-на коллективашца халкъа судий бухзамаш тIоагIдора, судий болх шерагIа дIабоьзийтара де доаггIар делга.

Заседание ишта дийнар Шалински района халкъа депутатий Советаша къаьхьага-на дисциплина дIадо тIоагIъяраш КПСС XXVI съезда решенешкеи Нижуллен дуда дIадаь хьаьсарча 1980 шера 3 октябрера РСФСР Лакхехьарча Совета Президиума социалистически хьожина къаьхьага-на республикен халкъа болх бен хилараи бечь балхах а Ножай-Юртовски района халкъа депутатий Советаша КПСС XXVI съезда дIадайъяраш кхоллараш «Идеологически политико-хьегамен болх дIадо тоабара хьаьхьарча» КПСС ЦК сценте тьежа къаьхьага-на хьоттен балха-на нахан юкъе кхетама болх вашIтехьбоккхаш бечь балхах а дола де-шаш.

М. Ш. Бакаторесина Нохч - ГIалгIай АССР Лакхехьарча Совета Президиума

Сийлен грамота алярех дола

Нохч-ГIалгIай АССР Лакхехьарча Совета Президиум

У К А З

Дукхаха шерашна республика партийний, боахама организацина беркате болу барахи вачча дийнахь дена 50 шу дихарца дувзаделнен Нохч-ГIалгIай Автономни Советски Социалистически Республика Лакхехьарча Совета Президиума Сийлен грамота лойла **Бакаторесина** Магомед Шуркановича — Нохч - ГIалгIай АССР мелнарадеи хин боазамех министра.

Нохч - ГIалгIай АССР Лакхехьарча Совета Президиума председатель Х. БОКОВ.

Нохч-ГIалгIай АССР Лакхехьарча Совета Президиума секретарь Н. ПРАВЕНЬКИНА.

г. Грозный,
1981 шу, 6 май.

Керда торонаш лехаш

КПСС XXVI съезда решенеш аьзаре ккоачашъяра тIа «Экажевский» совхоза болхлоа хьинар айдеина къаьхьага-на хIинаш а, дикаш а дерригача бIаьстен балхаш чакхдоахаш. Кьаьстча бокъта терман тIебохийт оаха ялата дIадайъяраш болх хьажайъяр керда государственни лаьхьара дIаера. Хlанале 150 гектара таI дIайийнаш оаха ун, цIа-та оригина а дIас езаран 500 гектар а.

Сона белгалъбаьхача биъна-ьха хет из маьле йола культура дIакхоча хьинар ца кхоачаш дIа кхьалъяь боахка мехка-ниматорш. Царех ва «Эрдинский» совхоза Туркалгово Албогаевич Аргуна Ювлаевич механизатор ва. Шанхоевв ишта дика цIай балха норман тIеэкхоачаш а еш къаьхьег на балха сайта сона Жозха Аушев Ювсалеи Итазон Ибранлен.

Хьоттам дика боашан ха оттарах дузьале яьй гурахьа дIадийнаьча хлата дожа гIулакхаш дара, ялале а тха механизатораш низаш дIакхоач 400 гектар гIарча дIакхоаш. Цун тIехьа де, хIьаьта кхы 1800 гектара гIарча уж балхаш ловлаца чакхдаха дешаш да.

170 гектара тIа кхоначча ранах 130 гектара тIекъа яр хьакха а хьекха силоса лаьрхIа мел дена чв.а тохаш кIоиа чу елаьй. Из болх а IIахетош ба тха механизатораш. Хьакха рапс чу а яIца мукъаьлаьнка лаьтта сахаш а кхы тIа де дола балхаш деш а тIехьа кода. Из лаьтта генараш дIадурггдолаш де тха.

Дика хьунчьам болаш ер-рига дахаран культурашца хьалхIехара керда торонаш а лехаш дерригача шоай низаш оригинIдьяьа нахъеаьш бе балхаш а, питателча хьаьтарча шера тIе-ьаьнга механизаторан. Цир деш денаад 5100 тонн млат, 7000 тонн силос кодопаш, 570 тонн генараш къаьхьага а уж культурашца дIаьлара паччьалкIехен кланаш дика тIехьа-кхетаеш а.

Из толаш бакила хIна хургда, хIьаьта а со теш тха механизаторашца шоай денаа дош ккоачашъергIлерах.

Р. ДОВРИЕВ.
Назрановски района «Экажевский» совхоза керттера агроном.

СССР ОБОРОНА МИНИСТРА ПРИКАЗ

1981 ш., 9 май **№ 125** **г. Москва**

Новкъостий салтийн матросаш, сержанташ старшинаш!

Новкъостий прапорщикаш мичманаш!

Новкъостий эскарош, инарадош, хIамарадаш!

Новкъостий Эскарон Флотен ветеранаш, Сийлахь-бокхача Даймехка тIом тIа дехьа новкъа хинкарш!

Тахан вай Дахьоно, вежаршца да долча социализма экономикаца, ерригача прогрессивни адамийна денз 1941—1945 шерашкахь Сийлахь - Бокхача Дайкхо тIом тIа советски халкъо Котало яьккха 36 шу дагаре Гитлеровски оргIанаша бокъабо бахьан долаш фашистски Германи чоагIа эца а вай мехкаъа довзаеш цо капитуляцин а яьй.

Уж шера Котало яьккха вай мехка деззу КПСС XXVI исторически съезда политически къьхьегамен хьинар айдеина хьаьле. Советски мах, Эскарон Флотен бIутоаш чоагIа моттиг тIийцаш съезда решенеш, хIьаьта творчески хьинар айдеина болаш уж ккоачашъяьш а ба.

Сийлахь - бокхача Даймехка тIом тIа къьхьага истеримента-рех дезз Iьаьржача фордата кхаччалца атайис чухьийкар. ТIемай историне йоьшеш ларр цу тIаIаьра иэз бола арми, цо мох гIертора йора Германе, цун васселий, дIалийнаьча мехний тIема - экономически ресурсех.

Советски Союза тIом йIалла ошаш баьар, цIьаьбагIа, ца дIабоьлабелхий социалистически Дахьо пергIатош корранухтулен баьхане лоаттабу Сийлахь-бокиха Даймехка тIом хилар цох советски халкъа. Шиъ политически мIIаата пIиллача вай мехка из бар пийсхоп, кортамукъаьлен тIом, хьолларча социалистически паччьалкIех йхелаш къоьлстаяь ца Чеш, цо къоьстбе езаш яр дуней цивилизацие, прогресса, демократе хьожа-ра а. Цох латтар а тыле в фронте а советски халкъ шоша ца кхобеш къоьсам лоаттабара, денала, майрара пиъ дукбувла хьаьст.

Iалаьнге йоккхача фронте советски халкъ цун Гергаьнцара Никаша тургьела дукъьла латтар гитлеровски оргIанаша. Царна нарт-ца дIолина сийлахь - доккха хIама да IьаьстагIа iокасоьнаьш ца Iеш, ма нарт ваьна вохьара а. Советски Союзе Вирна-ца котадо а йьхка чакхбар-дар тIом. Фашизм хIалакхийлар.

Цун тIехьа йоьшеш тIаьрахота дукъьла къоьсам лоаттабаьча Але халъьхьата мах баь варгвовца новкъостаьл дир. Советски Геронца парча йIалъяь йохайбу фашистски Японе Квантунски армн, по а Германе скина халатуллин йIр. Дунен дуненна кхеташ тIома пIан тIоаггIар

ХАЛКЪА СИЙЛАХЬ-ЙОККХА КОТАЛО

ІОАЖАЛА ФУТТАРАЙНА ДИЙНА ВИСАР

Цу сагах дукха дийце а дийцад, яз а дац, амма хотало кхоьл 36 шу дуга. Ас ъаьтта кхоьлина хана цІакхоьл а цІакхоьа а цІа хьоьбина Іелац Озодов Аьхмада Мурад санна баьрца. Иза ю бала нах хилар бахьан долиш я тахан вей сагІа маьрша.

М. А. Озодов вина 1922 шеран. Наьсаран ва ю. Тхо бепаблеллина хьалха хьихар цо Грозне аэрокхуд, цуо тІехьа-гІа Армавирера авиашкола. Оттавкхо волу ЗІамагІта волу пайтехьаьт ва ю хІама.

Эскара вахар ВЛКСМ ЦК призыветь, тІулакх дац авиаполка летчик болиш. Цо эскара тІулакх дац волиш 248 тІом ба Іаттавй шиъ самолет, чуъйІай 6 фашистски самолет, «Фокке - Вульф 189» кхъе а йолиш.

«Латчиндж» тІом тІех кхета кхиъна тІа Г. А. Чачельянцев яхьу:

«...иза болиш за летчик Алексей Семенович Гуравский». Цун ма некъар шиъ тІулаих довзэгІара хьедогІиш дІ. Изи кьона истребитель Озодов Мурадин-н ъхьо мехъа ва. Эгара хьажа сигала, урагІа бахьна дийнаъа вы гитлеровца-атака хоза а тезе, шозаш атаке бахар уъе. Уо цоь когаъ вахар из тІом баьча дийнъаза, кхоь моастагІчун истребитель ву а йойташ. Ерш цІенгахьа бийрзане хана Муенска район ю цІакхоь дов да дийзар цер, цо «Фокке-Вульф» ер аскарна ю инйсьенараш. «Илюшин» тІехьа карагІдаларзар царна.

1944 шера 25 январе Новосибирскера ваьча города ю Сокольническа ваьча города (2-гІа Прибалтийски фронт) Озодов самолет чуъйІай моастагІчу зенитни артиллере. ЦІахьта 27 январе командование чета кавшиненна летчика дегІен наьнагІан хоаш боьб кІама дуг хъаьр а ца беш, турпалхо кьонехкаш а гойта тІехьа задеи- кхоьчашъеьна вийнаъ ъьина.

Амма селта вонниаш Іоажала футтарайна дийнад висар! Йоагаш хиъна самолет, машинанька тІа ваьтта фашистски жилейкашта тІа а ерзаш, парашютаца чуъяссавина ма. Сайгатам чу а воацаш немцаша тІом ваьна. Из хаьа лелай цо Малайдин Пруссен Чехословакин.

У. С. Балкова. ЦІечу садьга яьен тІома Сийлахь-йоккхера хьоьвина дешь дерг болиш. Уъ тхо дешна Магіалбикера, Жіевархара, Грознера беркат а. Экскурсовод тІома музей йолаш балхазонна М. Зинтемас дуьш царна музей хьара историн. Пантіайнан Советски Іедал ветерана лоттабена къоьлина кхъе дакха пикарера, грандски а Сийлахь-Йоккхера Дайнера а тІемаш хиъна кепара хьо- ваьш дукха материалаш гулъяй цо. Хіара дешна тІома дуьнец вина дуьш цо Озодов Муърадах.

Т. МАЛЬСАГОВ.

Наьсаран районе тІемаш къьлъебаран сийлаи музей эпкуратор, тІомен хьалхъатаьн вогарин.

Турпала-зороде Керче

Крым, Ажимушшкай. Лаьтъан кІаллара гарнизон — наьтахомбакха, Ломаан берзах, бусбІонгарашна кІыкка гІур, бусбІонгарашна бечь кІуро Іаьржадь пеший, бомбаш лелхьи бочуъйІрца тхоьнаш, лаьтъан хІаьхара нашанаш. Цига дІабекха бІашт эзараш нах в бохкаш. Даим жіаргІойчча сийна керчашца хьалъаьй адмиущкайски гарнизона хьалхара бочІан болиш муъл іогъьмухьаш ъьина.

Тіема а къьлъегама а воттеранаита дер тІара баркал оьлиш цер сийлен тІулаш- ваш дІахойдоьхча хІна кхъе а тІоаІарца дебдаеш цоош бІубена хІлара тешаш луш кІамъьлаш дир дІнкарзона Кузнецова Аллас, Юнусов Шамила.

Фусамдаьй а хьашиъ а училища тІемен Ікъьстамен музее баха цигарча экспонатна хьожаш хиъар.

С. ШАВИЕВ.

УЧИЛИЩЕ БАЬХКАБАР ВЕТЕРАНАШ

Уъх деношка безаме вІашагІихкетар хІлар № 9 болчу профессионально - техническо училища залс. Дешархой болчу хьошлагІа хьайхабар Сийлахь - Боккхача Даймехка тІема а къьлъегама а ветеранаш.

ВІашагІихкийттаьчар безаме ладийгІар тІема ветеранаша «Зіамигача лаьттан тІе» есача десанта доькъашхотта Рагожинский Вячеслав Павлович Миоин Григорий Григорьевичеи тІема хІинк лелца дацъа къьлъегама.

ТІоагІа тІоаъаш деттаъш тІаийгІар гулбенираша ткъьшера шоай училища директор волчу отставкарчу полковника Пишхелурн Михаил Александровича 293 кавказионна дивизе эскадрон командар волиш фашистски гІаьрхоноша тІом- хоздаьдар царех: «Ломаш сайна лаьттар моастагІчох массанеи тъьжа дукъьла этта советски погранични кашна, цІакхоьа а довзгІоначиш сий дакъьхар - шоай Феликс Дзержинске Іомабаьча тІемаюша — чекисташа, партс чеман долчи къьлъегаш!»

ТІоагІа гІадвахъаш Валентин Федорович шийна довзуъ дорадеш хІна шиъ дотташ бІаргабаьча. Царна юкъьяр хІинк Ульяновске ваханн вола Сейфулин, Кинешемера Дубинскера, Ярославле ваханн вола Баьрмлен, Пятигорскера Попова Ярославлера Воробьеи.

Валентин Федоровича дийца тІоагІа тІом дІабабаьнчуъ тІехьагІа ше лелаьъаьча тІулакхех. Инвалид а въь шийна ма дезабилитацин сешнехь ца ше лелаьъаьча тІулакхех. Кхиъначу а тІемаш воацаш ю Ленина цІерагІча завода комсомол-большевикаша тІом- тІемаюш. Каменец-Подольски ахъача города ккхе. ДІахо царех кхиттар Краснощеков командир хиъна довлаьара застіна а. Уъаьнь ахъача станце дІакхьачъача, цигарча боагІанчиннех юхебиса берригача тІемахой цІкъа стрелковн дивизе вІашагІихкар.

Ефремовах рота командан заместитель вир. ТІом Христиановне латтар, хІаьта ду мах бахача моттигех ах вабаргаша тъьлъаьчъа хала цуъна тоь хилар. Шитта стройна юкъьра вьлар из. Дислоцировайтеш дІабаьна тІом болабІар. Ялх денн дІах Довлар таттар но хІама тІом. Тіехьара а моастагІчо са- цийттаи тІом.

«ТІехьашкахьа бьашнаб-кх

Доазон тІарча заставе вІашагІкхетар

ТІом сецачуъ тІехьагІарча уъх дерригача шеоташка кастаста дагеъух В. И. Ленина цІерагІча завода цхьаь цеха сменни инженера Ефремов Валентин Федоровича ноьнботтарча цхьаь вІиндийг наьна сатосаш фашисташ цІакхоь шоай заставе чуъйІайлха, цул тІехьагІа тІе-гІа тІом сихбоп хІинк моастагІчун ерригача тохаторе а ца могаш шоай тІехьашкахьа довла дийзи, тІекхка тІехьагІо Сталинград гора- ешначча № 181 йолча стрелковн дивизе гІулъяьч дезаш.

Уш бирса шераш чакхдаьлъмачуъ тІехьагІарча хана дисна а хІинк из заставе шийна гІулъяьч деш хІинк нах дохаш. Цуъка тІом сецаделка ха хьажачуъ тІехьагІа Волгограде хьайхар стрелковн дивизе вІашагІихкетара. Цига чуъяхкетар ер хала чов а хІинк из весаза. ТІема кожера арабаьлхка медицинскн йІнша Крылова Екатерино. Цига вахаш волиш кхийттар чуъяй доьхаш тІарча заставе шийна хІинк новкъостий а. Из дар ккхо шу хьалха. Амма цуъна дІаяк ловш дар шен эгІара хьалха тІом тІа эттача мотт- тагге — доазон тІарча заставе вахар. Цу дийнахьа шита пийседеина гІулъяьч ух тайпара дар.

1941 шера, 21 июне шоатта дІ. Духьвала цхьа командир висавар заставе — Ефремов Валентин. Шоаш болхаш заставе командира Германмоьнах комендантс Дубинскн тІадиллар дуьнна.

— Тхо Черноеие долх партийнн активе собрине хІаьта заимолоот. Лъюнов сборанна кхы. Хоо цІ ва тъьнна уъхаш массанена хьалхара вусар! Хьожаш эйлаьъь! Цу оагІорахьа лела гІулъяьчн цера ышша кулг довзонгахьа ДІаьхьенкар командира. Башха тешаме деи, румынашн ийъе немцнй эйсарш гучабо- тташ

Къахьегамо сий доаккх сага

СССР Лаьхкъаьрча Совета Президиумо иттаглlча нагlатlга эдlаниин социалистически декларации хlоаначаьрга толамаш дахарх СССР оцlаргlа недалахин синай нохчий юкъарча гlишлон организацеий болхлой, инженерно-технически бахьанаш, гlулкlаторча маьхь группаш. Царна юкъе Нохч-Гlалгlайче Пахлм:

КЪАХЬЕГАМА ЦIЕЧА БАЙРАКХА ОРДЕН

Тимхулаев Султан Сайпиевича — Нохч-Гlалгlай меженхлозстройобъединенин автобазхама автомобиля водителе.

Хаджиев Денельбек Наибович — Гроземнски колхозни юкъарча дlа-ioха лелача механизировакни колонин механизаторе.

«ЗНАК ПОЧЕТА» ЯХА ОРДЕН

Эльмиев Иса Абузязидович — Нохч-Гlалгlай меженхлозстройобъединенин автобазхама автомобиля водителе.

Къаштуев Александр Иванович — Гроземнски колхозни юкъарча дlа-ioха лелача механизировакни колонин механизатор.

«ЗА ТРУДОВОЮ ДОБЛЕСТЬ» ЯХА МЕДАЛЬ

Джангулбаев Мавтик Темирсултановича — Шелковской кирпичный завод сирепер машинист.

Хаджиев Денельбек Наибович — Гроземнски колхозни юкъарча дlа-ioха лелача механизировакни колонин штукатурий бригадир, гор. Грозный.

«ЗА ТРУДОВОЕ ОТЛИЧИЕ» ЯХА МЕДАЛЬ

Ахматов Солта-Ахмад Букуевич — Ножай-Юртовски колхозни юкъарча дlа-ioха лелача механизировакни колонин опытни бригада бригадир.

Борщутов Шаймана — Шалинск колхозни юкъарча дlа-ioха лелача механизировакни колонин бетонщица.

Чемурзиев Хусеина Яхьяевича — Гроземнски колхозни юкъарча дlа-ioха лелача механизировакни колонин плотник.

* * *

СССР Лаьхкъаьрча Совета Президиумо иттаглlча нагlатlга эдlаниин социалистически декларации хlоаначаьрга толамаш дахарх СССР оцlаргlа недалахин синай жилищно-коммунальни боахама предприятеий организацеий болхлой, инженерно-технически бахьанаш, гlулкlаторча маьхь группаш. Царна юкъе Нохч-Гlалгlайче Пахлм:

КЪАХЬЕГАМА ЦIЕЧА БАЙРАКХА ОРДЕН

Гусева Мария Евдокимовна — «Чечинтрест» яхача производственни управлени газонаполнительни станце баллонаша газ чуеттача.

Дикиев Арби Исаевич — «Чечинтрест» треста наьхьаьш-тlаьш дехкача управление асфальтировщикий бригадир.

Сергеева Лариса Ивановна — Грозный трамвал водителе, гор. Грозный.

ХАЛКЪИЙ ДОТТАГIАЛА ОРДЕН

Эмиев Абдулвахид Чонгаевич — жилищно-коммунальни боахама Гудермесски производственни управление специантомобиля водителе.

«ЗНАК ПОЧЕТА» ЯХА ОРДЕН

Батаев Александр Егорович — электрически сетий Гроземнски предприяте спецавтомобиля водителе.

Гриценко Надежда Николаевна — банно-прачечни боахама Гроземнски производственни управлени треста барзlъяьш-дуттача фабрика цеха мастера.

Сигаев Анатолий Александрович — жилищно-коммунальни боахама Гроземнски производственни управлени участка слесаря-сантехника.

Алдаев Сайдуви Исаевна — жилищно-бакъма Гроземнски управление № 2 йолча домоуправление газосварщица.

Ахдаев Хамзат Аллаудинович — троллейбуза водителе, гор. Грозный.

Болотников Дауданги Болотниковича — «Нажайьлеча» жилищно-коммунальни боахама Нохчий-юртовски производственни управление автомобиля водителе.

Вахидов Иван Васильевича — «Чечинтрансгаз» яхача управление электрически сетий Гроземнски предприяте мастера.

Денисенко Василий Никитовича — «Чечингрозстрой» яхача треста производственни техническ инженерски управление автомобиля водителе.

Магомаев Султан Махмудовича — «Грозгоргаз» яхача треста мастера.

Портнова Лидия Федоровна — банно-прачечни боахама Гроземнски производственни треста барзlъяьш-дуттача фабрика бакъма ваьнк оттачох.

Солодовец Валентина Николаевнана — бакъдарча наьрс боахама Гроземнски треста ремонтно-гlишлон участка бакъалхочо.

Тухтамышева Асия Адиевна — гостиничин боахама объединенне «Чайна» яхача гостиница горничена.

Шеуцова Зина Ивановна — Гроземнски колхозни юкъарча дlа-ioха лелача механизировакни колонин маьлхенча.

«ЗА ТРУДОВОЮ ДОБЛЕСТЬ» ЯХА МЕДАЛЬ

Ахматов Солта-Ахмад Букуевич — Ножай-Юртовски колхозни юкъарча дlа-ioха лелача механизировакни колонин опытни бригада бригадир.

Борщутов Шаймана — Шалинск колхозни юкъарча дlа-ioха лелача механизировакни колонин бетонщица.

Чемурзиев Хусеина Яхьяевича — Гроземнски колхозни юкъарча дlа-ioха лелача механизировакни колонин плотник.

Капшуба Александр Иванович — предприяте автомобиля водителе.

Мартынюк Николай Иванович — город цlенъяьр йолча Гроземнски специаторпредприяте автомобиля водителе.

Одоев Исхьакий Мовлиевич — жилищно-коммунальни боахама Наьрасовски производственни управление автомобиля водителе.

Уланов Алана — «Чечингрозстрой» яхача треста Гроземнски юрта ремонтно-гlишлон управление штукатура-маляра.

Федяева Нина Владимировнана — жилищно-коммунальни боахама Гроземнски производственни управление баржlъяьш дуттача.

Яготкина Мария Науковнана — Малгобекнийгайгаз яхача треста слесара.

«ЗА ТРУДОВОЕ ОТЛИЧИЕ» ЯХА МЕДАЛЬ

Абубакаров Султана — «Чечингрозстрой» яхача треста Гроземнски юрта ремонтно-гlишлон управление плотника.

Ахмедханов Алаудин Мифтахановича — «Наьрасьлеча-райводоканал» яхача управление Наьрасовски районно-эксплуатационни участка слесаря-сантехника.

Ахдаев Сайдави Исаевна — жилищно-бакъма Гроземнски управление № 2 йолча домоуправление газосварщица.

Ахдаев Хамзат Аллаудинович — троллейбуза водителе, гор. Грозный.

Болотников Дауданги Болотниковича — «Нажайьлеча» жилищно-коммунальни боахама Нохчий-юртовски производственни управление автомобиля водителе.

Вахидов Иван Васильевича — «Чечингрозстрой» яхача управление электрически сетий Гроземнски предприяте мастера.

Денисенко Василий Никитовича — «Чечингрозстрой» яхача треста производственни техническ инженерски управление автомобиля водителе.

Магомаев Султан Махмудовича — «Грозгоргаз» яхача треста мастера.

Портнова Лидия Федоровна — банно-прачечни боахама Гроземнски производственни треста барзlъяьш-дуттача фабрика бакъма ваьнк оттачох.

Солодовец Валентина Николаевнана — бакъдарча наьрс боахама Гроземнски треста ремонтно-гlишлон участка бакъалхочо.

Тухтамышева Асия Адиевна — гостиничин боахама объединенне «Чайна» яхача гостиница горничена.

Шеуцова Зина Ивановна — Гроземнски колхозни юкъарча дlа-ioха лелача механизировакни колонин маьлхенча.

ЛОАМАШКА ЛЬЯТТА ОАХА ТРАКТОР

Чархашца лела трактор атта «еда» йоца кхай тlа гlолла, духха хало йоацаш дlахьу по тlехьатlайса хlиманаш. Цlахьча соц. Духьала кийчьяьнкай 6—8 гредус йолаш урхе. Тlаннга трактора «оаз» кулдеу, цуь сихха лаьцlлу, оадан йогlа ду.

Цу тайпара сурт гуш хуо кай мекка лоаматта юкъера районашца. Хlаьта сазьы дола льяттаи цига 9 миллион тактар а да.

Мински тракторни заводе кийчьяьнкай 20 градусага кхочаьнан жуьалеш йолча босешна гlолла, дlахьегама оккарлеаьгl ца еш — практически лаьрхlаьча лоамашкара льятташ леладелча ерригача зоне балх бе йиш йолча чархашца лелача универсальни трактора керда модель.

Трактор хlаьта тохкаьех чакхььяьнай. Из серийни аракеда йолаерга гергтарча хана.

Игорь ОСИНСКИЙ.
АПН корреспондент.
Минск.

ТОАБЕ ПИСЬМОШЦА БУ БОЛХ

Нохч-Гlалгlай АССР Министрий Совето дийнад Сунженски районалонно гранданаш тlаьнбарга къаьхьегlахой письмошца хьажара дlахо тоадара 7-йлаьк мшта леладу. Тlаьнбанна сомаи тlа белгалду Сунженски районно болхлочо КПСС XXV-и XXVI-и съездий решенеинна, «Гражданий предложенеина, заявленеина, жалобашца къажара порядках» 1980 шера 4 марта йздьяьнача СССР Лаьхкъаьрча Совета Президиума Указаца къаьхье а лулаш гражданан тlаьнбарен къаьхьегlахой письмошца хьажарен тоадеи ихьабога болх бахьга. Районсполкоме, цуьи отделашца, юртий Советий исполкомашца, дукхаха начхалькlеен боахамен организацеица хьажа леладу гражданан тlаьнбар, къаьхьегlахой письмой учет яр. Гражданан тlаьнбара царна аьтуьа бола ха оттавай.

Районсполкомо къаьхьегlахой письмошца хьажарга дуладеина деши Советий сессеткех исполкомий заседанеикеи дийцадаи.

Оттаяь хlинца а тулгlайташ къаьхьегlахой жалобаш къастабу юрта боахама управленеца, халкъа депутата отдела, райбыткомбинате, райпо, РОВД.

Районе моттигаш я къаьхьегlахой жалобаш заявленеш йоаттlача тайпара ца къастаеш. Ва бахьан долаш гражданан лоьхьа латтача мотивацеина а гlатlбеш журналий редакцеица а летгча бетташ хуо моттигашка къастадеи дешаяьга. 1980 шера а 1981 шера 1 квартале а районсполкоме 464 жалобеи заявленеш кхаьчаш. Царех 268 (62 процент) хlаьчий лаьхе латтача организацеин газеташ тайпий журналий редакцеишна.

Районе предприятей, учреждеений цlъьяьога кулгlалхой да къаьхьегlахой ду дерзаш къастадара, наь тlаьнда отгадаеча деношца сахьатанга а массова балха ца хулеш, гражданий деларишта е йогlа анализ ца еш.

Нохч - Гlалгlай АССР Министрий Совето халкъа депутатий районалонно Советий Совета исполком декхарийна ай къаьхьегlахой предложенеица, жалобашца, заявленеица ду болх тоабеш тlа а де доагlар де, на болх «КПСС XXV! съезда решенеина йа маьхьарга къаьхьегlахой низамощин предложенеицен бу болх дlало тоабеш къаьхьара а къастаргlа а порядок теллаеш, хlоа ена унет ну къаьхьегlахоно гранданаш а багарга дlаделарий а, жалобаш тlаьнш, уж къастаяра тlаьхьенан оттабабаш. «Сурманкерга» НТДУ тгбаргlача Карабулакски поселкон Совета исполкомо техкадаш предприятешкеи учреждеешкеи письмошкеи жалобашкеи тlаьнбарен маьхьарга хlоа, уж деташ дийцадаи Совета сессеченшкеи исполкома заседанешкеи.

XIX партсъезда цlеррача, Ленина цlеррача колхозанна хьалха а санна хlоа йоаттlа учет яц къаьхьегlахой жалобай, уж къастарга хlинца теллаеш, цlаьта станични Советий исполкомана райпсполкомо цу къаьхьегlахой письмошца хьажарга тlаьхьенан царна аьтуьа бола ха оттавай.

Райпсполкомо къаст-къастеи совещанеина юкъ къаьхьегlахой письмошца хьажарга итгаш, де доаГlар ду малобаш дукъеча бахьанаш а хlаллаш а дlадахара. 1980 шера районсполкома заседанеина 6-ча шерашкахь къастадара жалобаш 63 жалоба, 15 жалоба тахка а техна къастабалий заседанеи комиссеин. Тоаленай маьхьа юкъе еш йола предприяте автомобиля водителе.

Цунна цlхьана Министрий Совето халкъдар Сулжиев районалонно къаьхьегlахой предложенеинен письмошкеи хlоа а лай хlинаьхьа а хьажарга лоаттабу тlаьхьенан КПСС XXVI съезда йздьяьнаш маьхьара боаглуьта.

Исполкомо кlиоига вlаштlехьдоах къастабуха, совещанашка, предприятешна, учреждеешна, чаьхка организацеишка къаьхьегlахой жалобашка мишта ьхьок тоххlиг, цlий отделий а районин организацеий, хlаьта иштта юртий Советий исполкомий а цу балхех бола бехкгочаан айбаш, цу къаьхьегlахь фу ну хьожаш исполкоме лаьутташ. Иштта «Сунжакерга» НТДУ дукха моттигаш а малобашкеи хlоа къастабуха, цlаьта станични Советий исполкомий а цlеррача колхозанна хьалха а санна хlоа йоаттlа учет яц къаьхьегlахой жалобай, уж къастарга хlинца теллаеш, цlаьта станични Советий исполкомана райпсполкомо цу къаьхьегlахь пе рсонеи исполкома заседанеикеи дийцадаи.

Оттаяь хlинца а тулгlайташ къаьхьегlахой жалобаш къастабу юрта боахама управленеца, халкъа депутата отдела, райбыткомбинате, райпо, РОВД.

Районе моттигаш я къаьхьегlахой жалобаш заявленеш йоаттlача тайпара ца къастаеш. Ва бахьан долаш гражданан лоьхьа латтача мотивацеина а къастаеш. Ва бахьан долаш гражданан лоьхьа латтача организацеин газеташ тайпий журналий редакцеишка.

Районе предприятей, учреждеений цlъьяьога кулгlалхой да къаьхьегlахой ду дерзаш къастадара, наь тlаьнда отгадаеча деношца сахьатанга а массова балха ца хулеш, гражданий деларишта е йогlа анализ ца еш.

Нохч - Гlалгlай АССР Министрий Совето халкъа депутатий районалонно Советий Совета исполком декхарийна ай къаьхьегlахой предложенеица, жалобашца, заявленеица ду болх тоабеш тlа а де доагlар де, на болх «КПСС XXV! съезда решенеина йа маьхьарга къаьхьегlахой низамощин предложенеицен бу болх дlало тоабеш къаьхьара а къастаргlа а порядок теллаеш, хlоа ена унет ну къаьхьегlахоно гранданаш а багарга дlаделарий а, жалобаш тlаьнш, уж къастаяра тlаьхьенан оттабабаш. «Сурманкерга» НТДУ тгбаргlача Карабулакски поселкон Совета исполкомо техкадаш предприятешкеи учреждеешкеи письмошкеи жалобашкеи тlаьнбарен маьхьарга хlоа, уж деташ дийцадаи Совета сессеченшкеи исполкома заседанеикеи.

XIX партсъезда цlеррача, Ленина цlеррача колхозанна хьалха а санна хlоа йоаттlа учет яц къаьхьегlахой жалобай, уж къастарга хlинца теллаеш, цlаьта станични Советий исполкомана райпсполкомо цу къаьхьегlахь пе рсонеи исполкома заседанеикеи дийцадаи.

Оттаяь хlинца а тулгlайташ къаьхьегlахой жалобаш къастабу юрта боахама управленеца, халкъа депутата отдела, райбыткомбинате, райпо, РОВД.

Районе моттигаш я къаьхьегlахой жалобаш заявленеш йоаттlача тайпара ца къастаеш. Ва бахьан долаш гражданан лоьхьа латтача мотивацеина а къастаеш. Ва бахьан долаш гражданан лоьхьа латтача организацеин газеташ тайпий журналий редакцеишка.

Районе предприятей, учреждеений цlъьяьога кулгlалхой да къаьхьегlахой ду дерзаш къастадара, наь тlаьнда отгадаеча деношца сахьатанга а массова балха ца хулеш, гражданий деларишта е йогlа анализ ца еш.

Нохч - Гlалгlай АССР Министрий Совето халкъа депутатий районалонно Советий Совета исполком декхарийна ай къаьхьегlахой предложенеица, жалобашца, заявленеица ду болх тоабеш тlа а де доагlар де, на болх «КПСС XXV! съезда решенеина йа маьхьарга къаьхьегlахой низамощин предложенеицен бу болх дlало тоабеш къаьхьара а къастаргlа а порядок теллаеш, хlоа ена унет ну къаьхьегlахоно гранданаш а багарга дlаделарий а, жалобаш тlаьнш, уж къастаяра тlаьхьенан оттабабаш. «Сурманкерга» НТДУ тгбаргlача Карабулакски поселкон Совета исполкомо техкадаш предприятешкеи учреждеешкеи письмошкеи жалобашкеи тlаьнбарен маьхьарга хlоа, уж деташ дийцадаи Совета сессеченшкеи исполкома заседанеикеи.

XIX партсъезда цlеррача, Ленина цlеррача колхозанна хьалха а санна хlоа йоаттlа учет яц къаьхьегlахой жалобай, уж къастарга хlинца теллаеш, цlаьта станични Советий исполкомана райпсполкомо цу къаьхьегlахь пе рсонеи исполкома заседанеикеи дийцадаи.

Оттаяь хlинца а тулгlайташ къаьхьегlахой жалобаш къастабу юрта боахама управленеца, халкъа депутата отдела, райбыткомбинате, райпо, РОВД.

Районе моттигаш я къаьхьегlахой жалобаш заявленеш йоаттlача тайпара ца къастаеш. Ва бахьан долаш гражданан лоьхьа латтача мотивацеина а къастаеш. Ва бахьан долаш гражданан лоьхьа латтача организацеин газеташ тайпий журналий редакцеишка.

Районе предприятей, учреждеений цlъьяьога кулгlалхой да къаьхьегlахой ду дерзаш къастадара, наь тlаьнда отгадаеча деношца сахьатанга а массова балха ца хулеш, гражданий деларишта е йогlа анализ ца еш.

МЕХКА КАРТА ТIАРА КЕРДА ГОРОДАШ

Тlаьдогlаеча итт шера вай паччахьлакеи городашца хьалъяра стратеги белгала хургьяь «Замгеси» къаьсеи городаш дегlаьвагара. Промышленний промышленни центраш дегlаьвагара довзонах а уттуьдеи кердадеш хьалъяра, цуьи АПН корреспондентаца Дедуз Александраца къамьяьл деш городаш тlаьхьара Центральни комитетан директора Белоусов Владимира.

— Цу тайпара тlулаех дишна доагlаш да 1981— 1985 шерашка а СССР экономически социальни дегlаьвлопара Керттерча лостамашца. Дlадахача шера сонсто хьалхенчар мехка урганашкеи сихха дlайодаш кlаро уттуьдо дукха проблеми цу нахьканца толаме хьоастее йиш хилар.

Тlехьара шерашка вайнера городашка баха нах 32 миллион дукъаеца а хинна 166 миллионгага дlикъьяьлеб. Уж дукъаеча дакъе тlаьхьийтбеб хlаьнгача. юкъера ча кердаче городашца. Цига дlаийбайсьяьл цу хан-юхьа хьалъяьча 3200 йоккхача промышленни предприятех дукъаеъьяьра. Промышленность сихха дегlаьвоаш цхьаболча городашка динка дукъаеча хинна баха нах, материал. Набережные Челны дlаи дегlаьвагара, Нижнекамтовск — В-ова, Усть-Илимск — 5-ша.

Керда городаш, хlаьта уж тlехьара итт шера шен бlаьгарга хьалъяьл, дукъаеча дакъе хьалхенчар йоккха йоацаш, Сибгергlеев мара йоаташ.

Сибгергlеев экономически а урбанизационни а дакъе хlаьо эгтара динамичнеча йола район я. Хlара шера уккаца хьакъу 10-нел совета керда город. Хlаьта булаш лаьттача Байкало-Амурски магистральъ тlа массанахьь а поездаш лела ьхьча Дlайолиъяьр регнон наререзара керда хан-юкъ. БАМа зоне хьакъурга, хlаьнга мехка архитектурни мастерскеица цар проекташ уттуьеи латтга. Дукъеха керда городаш. Уж ерригаш а оттаерьяь, «къулбаседа варианти» оалачох. Вешта ялуьга, цар бахьана а общественнеи а цlеной проекташ тlа

Ше форда чу дахийтача «Ниссо-мару» яхача нена новмапа йоакхо ца еш дlа а хlеесса японски моркаца бойбабыла «Дикорди Вашингтон» яхача кин «Валлеолла делача американски атомни лодка экспаьно дакъа адмирала де йиш йоацаш гlулкlаторча тlоаттlа эгlазбигаб японски тlайренаш тlа баха маг.

Мехка демонстрацеишна митингаш хо (сурта тlа). Цига дакъа лоацаргlа дlадех США ядерни горо- тlадола тlаьмаш нена мехка гlолхьара дlадолхьата. Цар хьадеи японски лаьтта 140 тlена балех объекти хlинкъе, японски портгашца США командовани, кин вlалгlолла деча лодкаш, 7-гlча флота кхидолча нехаш тухкийта боабу луш йоаг Вашингтонара военни совго йохьалеца.

Дикаши Пресс-Гаст сурт.

АПН корреспонденташа хоамаш ду

АФГАНИСТАНАХ ДОЛА БАКЪДАР

«Охьа дувцаш Афганистане тахан дош латтача хувцамий алхха денна доаначаьрга дlахьа хlоа тlена хьакъурга. Нагахьа санна оаха яздер дийшачун кий исторе керда оагlув хьаллаш доаделча афганаи халкъа сибат шийка халхашца оттаде вlаштlехьдоале».

Афганистанах долча новл брошюра тlа уж дешаи яз. дьяьд дlадахача шера Афганистане хинхача хьалха Япове социалистически кагирхой Лига генеральни секретарь хинхача кагирхой болама вонаш волча деятель Кентиро Ямадзаки ГСЫ Членн Кагарга. Хососи, Цуьна мехкахад авторапа наьнъя банна Зелаш дьяь йоазоор, Афганистана Демократически организацеи кулгlалхоша, студентанша, кlонача болхлоша дахархоцца дьяь къамьяьлаш.

— Цу мехка болаш цар дийнарех эгтара керттера дер афганаи халкъ толамца дешмократически хувнамаш деш доаллаш хилар, — дувц К. Ямадзаке, — Бабрака Кармала правительство къаьдоаш общества дерригача гlоналлаш: болхлочеи студенташкеи деш ахархоцнеи торговцашкеи кlанчалла барша. Воьхьоца волча дас а хlит а системе болаш болча доаца мехка кхоаме сийрда я.

Из брошюра йийцича духхьашха хайра сона бокъонца Афганистане хинхар а тlаьнз хулаш латтар а фуд, —аьар Токийски университета студента Тайсуке Сикаэура, — Японски газеташа ялу дукхьяьл афганаи антифранительственни формированеи гlулакхеи, кlаьта афганаи проблемаи мехка антисоветски уйлаш къаьлеара, пайда эца гlо а ду: иа-ма машийна а дан. Вай дьяьнад буржуазни массови информацеи средстваша исполнонстеи, советски капиталах хьаттаеи къаьлуьядира. Из бакъдар брошюра йийцаеча, со тайпар: Афганистане латтача тlулакхаша дувзаденна мел доаца хlинаи дакъе буржуазни пресса тохаш Iехадеи хинка хlитераа. Догадоххарагlа ялуча, ца къаьхьегара дика масал дохьалу авторапа тюаьл Цар ялу, цюаи Афганистане хинхача хана. Би-бк-са гlолла за хоам бар цюаи цаl сепаратистий, хlинца царех «вешнай» аьнка, яхаш.

Сона хетачох, цу тайпара факташа цюаи доаш цюаи майра. Цюи вала вешаи хlинца дош из брошюра тха мехка чIоаттlа епаш хlар.

Александр ГОРОХОВ,
АПН соб. корр.
Токио.

АПН КОММЕНТАРЕШ

ЗУЛАМЕЧА ПРОПАГАНДА КЕРДА ЦЕНТР

Вашингтона администрацеи къаьхьегlалой Шри Ланка территорие тlа «Америка оаз» яхача радиостанце филиал хьарца пlаяр.

Радиостанце ерриа Индема, Пакистанаь, Непала, Бангладеши, Бирмана, Индонезина, Филиппинашта, Индокитай паччахьлакхенаште, океана бистерча кхыча мехкашта лаьрхlа передаваш. Цунца цхьана ишо болча электронни устройствай гlолла станци дуьхьало ерриа Вашингтонерта-ча Штаташта «ла леттара йоацача» азиатски мехкашка ера передачаташ, хlаьта ишша передалца лаьуттlаргlа регнона паччахьлакхенашта юкъерча бувзама лицете, передачаи ерриа Индийски океана тlаьча США тlена-форда флота соединеешта лаьрхlа, кыа а лувцаш хоча езаача дlаихочаеррьяь космически шпионаша дакъеш.

Цу тайпара, дувцар да Индийски океана районерча шоай мукъьяьчарга дегlаьхьа-ча мехкашта духьала гучча-ва экспансеи яр. Пlехьарга Индина царна къаьстта терхан тlабохийтаи я «Америка оаз». Дешна дlаиъяьгlа хьо-налий ха Иранех Афганистанен дахача хlалхlий меттала ера передачашта. Нагахьа санна цхьа шуи ах шуи хьатта а тlехьа, заоаш, фирси мехкашта вешаи ах сезьяьта мара еш хинкаеце, хlаьта — кхьа сахьата.

Iарбий аудиторена лаьрхlа передаваш дийнъяьа а бус а еш бохча «Америка оаз» яхача радиостанцей системе Гаргарга Малгобеларча мехкий Вашингтона имперьялистическа администрацеи къаьхьегlалой Iарбий меженг дарт бохабара. Палестини Iарбий хlаьтта а цуьи авангарде — Палестина музыкаяркара Организацеи а дехь а дозгlаш дlадехарах кийса хlиларх кlеззиг - дукха а шоно дегlаьна йоассарга, Израиля агрессивни политикъ хьаллаларга тlо деш ма дале.

«Америка оаза» къаьстта эгlало йолаш а хардарашмара ца дувцаш лелаеча а пропагандистски хlиманаш хlоа тlетоха.

Американски администрацеи лелаеча Сальвадора революцеин режим хьаллодаеча политико-докха Iвоен Iаогlтаньяь цу мехкарча халкъа.

Карара цу доладелча дена Вашингтонкийтача Штаташа сальвадорски хунтина дlадахьятгад биьш тоннш дола тlена мокъьаш цу даьлъе вертолеташ, гlуьз, кхыйоча спарряеи а йолаш.

СУРТА ТIА: сальвадорски ахархочо хьакъоьч шийкхай тlара корьяь сиврада гlерг.

ЮПИ—ТАСС телеграф.

Тахан-Коталоп дI

Угурчиев Аьзыт-Гирей

Наьнага

Хьо ма аллз, нана, воIах,
Дог ма эшаш.
Пом духьалбаьн гIелаш,
Бларг ма лишабе.

Тоъъан хи я тIом чакхбаьлина,
Сатуьш дац хьо дог.
Iаьржа ала мичхьбаьлина
Хьо бларгашна боаг.

ХIара турра новкъа аьлс,
Хьал-Iо водар луьш,
Хул яьо вгIашт, бларгаш
ткъалг,
Тайпно а са ца туьш.

Эдал деъъа, Iаьржача лаьттах
Хьо вей, нана, воIах.
Хьона ломаьъ цо монстаг!
ТIа ма дойте ноах.

Цун бовр1а тIе бIаьстен
заъаш
Хlара дешна дохк.
Мехкарна шовI амарш,
Из зестанаш жекх.

Цун гIоаге лат1 лоьмар ала
Йоккха бовца чIер.
Дуж Кавказера турра дена
Цун боарза тIе тер.

Пхи со бина седаьл боагаш
Цу чIара тIе лат1.
Кирилловна гIулакх гойташ
Кlанта новтуш лат1.

Хьо ма аллз, нана, воIах,
Из-ма вонивахь!
Дойлюкх бакьон ваьннар
сиьмах,
Цlакхе варг мовзи!

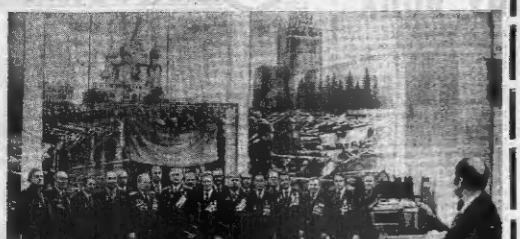

МОСКВА, СССР Гергазцарча Пионий Центральни музей. Вiалла лаьт1 ца луш нах ух музее. Iилман боллоллин ужлаца дуккех ишкурсаш ю, Сийлахь боккхача Дайм1ехка тIема истеранашца вIашагIкхетараш, семинараш, консультацеш ю.

СУРТА ТIА: Коталон Байрахка кхеле сурт доаккхийтйар ба Сийлахь - боккхача Даймехка тIем тIа дакъа лоацаш хиннярш.

А. СТУЖИНА сурт. ТАСС фотохроника.

Нохч-Гlалгlай театра 50 шу дикарга

ЛИРА ХА ЮВЦАШ

1941-гIа шерра. 22 июне бергера вай мохк мерзача набарах бевнача хана, тIелъаначахьара тIехкоссалу ваьнна саннв, тайшача бакъо хьона тIаьхьа. Цун монстаIа — тIаьрахь. Цlй хилъхара, кхайкар социалистически Дахкера хетарар дацарг. Берг1та а хетаргIа. «Дерриг а фронтга! Дерриг а хетаргIа!».

Цу доккхача, бехнтоькхаеча Дахкера хетарар дисанзар Нохч-Гlалгlай театр а. Хубаьдар цун репертуар. Сарна тIа йолар патриотически тема, тIаьрахошта вай кхайкаш йоль тема. Тхьакхаларг керда рабсаш, концертни программаш, лоацаш яле а нIоаьрга чуложадам бога интермедеш, сюжеташ. Кхыйбочу зIамотача жапрех латтa программа кхоьъарг. ВIашагIгIахьара бIухошта лаьрхIа йолла агитбригадаш. Тlема аренашка, отгача йоккхий гопалта, лолъачIй боаннай гарнаша кIалъ госпиталяшца вай артисташа ду хана 900 гергга сюжетаюн концерти оттадар духхьал цхьаъ бIухошта. Цу доккхача театре болх бен бер реэжисер Г. Батукаев, артисташ Я. Зубайраев, А. Исаева, Т. Алиева, В. Татиев, А. Хасмилова, Б. Белуев, А. Ташуханиева, Х. Хапшиева, З. Исонова, Х. Мусуев, кхыдараш. Театра пешна тIа бельар Гадаевн Батуканеи «Аде воI—Сурхох». Кацен Ржешевскийн «Олеко Дундич».

Вахар-хIинтта, 3. Исонова вип Ларса «Кантан Ибрагимов». «Эгlазло тхьахларг» яхачча историйн пьесай турпалаш. Гlайтан пр Советски Союза Турпалах Нурадилов Хапшаьн йола литературни программин в. Цар дог айдеш ма кхаьъ, тIаьхьарг кхыъача новкъастIечунца дира кхобсаш доаттабе, майрра лата.

Тlемо темах йола яхьча вайнехан авторий пьесаш тахьлъй 60-чи шерашне. Оттаьрех эттера тхьалха театре оттаьлъех я Мусаев Мильмада «Тайпна толгIе» яа тIекъа. Вокъонча бола дацьел дитташ а хилъча тIаьхьа дуьхьала бирзи а ба цу тIа тIаьхьа гойташ. Вахьаь, котдоал бакъдар. шийна дар. Спектакль чакхйолаш хьокхи бе малх, тхьалхаш да этаис боаглача вай салгIай «Ура!» Ишттта театро а цунна цхьа на атторо а айо из патриотически тема, вай котдирзкхиларех тешам боассабу зрителий дегIошка.

Тlемо темах яхьарча вайнехь пьесашта кевьс эттара гIолгIа кхел Хенидов Абдулай «Лергбоагарай» хиннай. Из пьесаи 1967-чу шерра дечь кIоссa спецнчески вахар хиннад цун. Эттара хьалха из оттайар режиссера В. Э. Вакшгейнан Хенисца Русланиса. Цул тIехьарга цюсца Руслана ше а оттаьлй из пьеса. СССР, РСФСР, Нохч-Гlалгlай АССР культура министерствай тайп-тайпара совгIаташ дальхй спектаклеш.

Драма керттера турпал цIи хеза вола Советски Союзан Турпал Нурадилов Хапшаьн ва. «Лергбоагарай» Iалъамат интернационални пьеса я. Уьказа би тайп-тайпара тхьамех болу нахърхий, пхьагIи, гIалгIай, татаран, украинцаш, кхыйбарш. Бич цу луш дагалогт вайна ма. Уж нагIа пхи хьо тхьа тIемо боабер дог лаьаш хала дале а. Дьаде бахьан уж лелга хоьш дожкъал ду авторо а вай а. Тхьашийна да тIемах тIекъаьлъ ду пьесе ахьан эпнаде гойташ дар. Из я цхьаьтта ду дьашна, бакъда. тIаэттача Iаьнно вогIа хьалха вайнехь фойог Наташа гучайоала цена. Шийна дайнар. ше лайнар цо дуьнцан дера зуьам бог дай, сте из хала доаьал цун бIаьрг хьона тIаьхьа. Активата йинъ хIамаш яхьийта кхаьнах гулбеначча почтальон чуйола эпизод в. Тlема хана ночтальонцца дуккагIча дакъа. Цо серг1а вай кхуьлий хиннеб, цудухь из чухьча безжабенна лоттийар кхалнах.

Тlема нIоаьл, цун наха кхайкар кIалъат дина гулдоаних массане бегаш бен ца вутеш. Iалъамате чIоаьга ваьна безам болаш хиначча Ахьнова сурт-сибгто ю. Шийпокъот зийча цун чIир лелаш лата вола из. Iалъа цинта ва а цун. IIоаьрга ма тIом дог айдеш: «Ваь бальар-ах вай бегаш». Шн-шиъ тайпара из тема йоаьхьаш да пьесе вон сурт-сибгташ ю. Бульба, Гнезилюков, Федоров, Барсенков Мажит. Царна массане кхье бетлага да спектакль керттерча турпала Пурадилов Хапшаьн сурт-сибгта. Хоза йинъаш уьк спектакле безама тема в. Тlом бале а вахар вахар да!

Духхьарга бола турпалаш бен. Оттальни сцене вайна гу тайп-тайпарча кIаънй нагIий махи йоIи пхийта тхьарча байна балаш, байначуьра иеIхьагIа а хьалхасстабе йиш йоцаш. Царна тIагIолла яра ше бейраш. Дийна бицна салгIай горе оттг байначар сий деш, цар турпала денаI ворхIтоаг.

Иштта, цу тема хетаьч я Чахиев Саидан Русаков Геннадин «Кьонгаш боччу хана» яа тIесе в. Из а шозза оттаьл хиннай театре хьалхарг иштта труппин, цун тIелъанача Ленинан комсомола 60 гIу дизарга хетаьч гIалгIай труппон. Уьк спектакла а тайпнад тайп-тайпара совгIаташ. Цозне а из спектакль оттаьлй РСФСР Пачхьалкхан премс лауреата, Нохч-Гlалгlай АССР искусствай заслуженни деятела Хапшиев Руслана.

Цун тIом бен пьеса чуложам. Бахаш-тенгаьн бе ахархочун Айдамара дезал. Айдамар, цун сесаг Гонтта, цар цо воI. Аттг дац, дашна наиггех кхаа бохкка дезал кхебс. Хlинъта а барт тайна, воIчох тоъъан бен, доаьлар ца дезаш. зIамагIгIун зIамагIгIа нохкхагIгIун вокхагIаш долаш бах уж. Авторий а актерий а дика вIашагIлелдаьнад пьесе хIара турпала гIалгIай труппон. Уьк спектакла а тайпнад тайп-тайпара совгIаташ. Цозне а из спектакль оттаьлй РСФСР Пачхьалкхан премс лауреата, Нохч-Гlалгlай АССР искусствай заслуженни деятела Хапшиев Руслана.

Тема темах яхьарча вайнехь пьесашта кевьс эттара гIолгIа кхел Хенидов Абдулай «Лергбоагарай» хиннай. Из пьесаи 1967-чу шерра дечь кIоссa спецнчески вахар хиннад цун. Эттара хьалха из оттайар режиссера В. Э. Вакшгейнан Хенисца Русланиса. Цул тIехьарга цюсца Руслана ше а оттаьлй из пьеса. СССР, РСФСР, Нохч-Гlалгlай АССР культура министерствай тайп-тайпара совгIаташ дальхй спектаклеш.

Драма керттера турпал цIи хеза вола Советски Союзан Турпал Нурадилов Хапшаьн ва. «Лергбоагарай» Iалъамате интернационални пьеса я. Уьказа би тайп-тайпара тхьамех болу нахърхий, пхьагIи, гIалгIай, татаран, украинцаш, кхыйбарш. Бич цу луш дагалогт вайна ма. Уж нагIа пхи хьо тхьа тIемо боабер дог лаьаш хала дале а. Дьаде бахьан уж лелга хоьш дожкъал ду авторо а вай а. Тхьашийна да тIемах тIекъаьлъ ду пьесе ахьан эпнаде гойташ дар. Из я цхьаьтта ду дьашна, бакъда. тIаэттача Iаьнно вогIа хьалха вайнехь фойог Наташа гучайоала цена. Шийна дайнар. ше лайнар цо дуьнцан дера зуьам бог дай, сте из хала доаьал цун бIаьрг хьона тIаьхьа. Активата йинъ

яц гIалгIай вала, хIана цIлча тIемахошкара цар гIулакх ала хIама цар хуьрдацаш делга хьалдехара йола моралыи бокъо йоь цун тIаккха.

Из дага я кхобаш. ший кур ду сержанта Умиева долларча хIаманна хьалха латтара а пхьакъостий шийна тIехь бедара а. Из цун йолш тIехьа а доал. Дуьхьа ха йоаьшан топаш кудвса баха болаш цун кавказарча тIемахошка массанна а хьалха яьккар тIехьнин оппика. Белгалбаьлар зIамагIга вола командир ше а. ший деккар толамца кхочуш а дав.

Цхьа ха яр ротазара тIемахой тактическн а топаш кхуссара а кийчонна тIехьабусан. Кlеанга яр гIулакх дешаьхача хьалхарча пеша салгIай хIама дешнеи. Из кхета а дай, ший новкъостий тIехьабисара бакъал лаьа а кийлуш йола халонаш ма цаьна тIе де а. лаьрхIар сержанта Умиева. Иозгlалуш совгIа заняпа а тренировкаш а ешг, къастта термам тIабоккхийтар ягара тIехьабусуча салгIашта — Арутюновн Атагулиевнеен. Деногарденга йоьшйтар цо царна тIема деккара кхайденаш. ГIулакхан тешала доладелгар. Царех дикагIа кхета а пешина деина гIерз довза а болабелар тIемахой.

Коллективо зоорхIан а наха всаш а ва сержант Умиев. Цхьабахьа, духхьал шийна пхьакъинера хIама дуьхьалгIар цунна. коллектива гIулакхаш тоъъар цоьгIа а хьекъар а да иходеи боля новкъостий подразделене бедаре. Царна хоьъе цIерш яа еза сержанта Контаева, мутIерзчун Магомедова. Цар шиъшта могар ду подразделене гIулакхаш товдара.

Умиев Iайнди чIоаьга гIа рьяза я волаш тергалдеш ва вай республ дакъа доккха толхаш.

— Кастта цIа а ве на цхьаьтталаца пятилетна кIоргачIчIерш боахкарш шутIеаргата хьоьъе нхьхета волаьдгтта со,'— аьлу сержанте Умиева шиъ письмо тIа.

Я. ЦУЕВ.

Сийлахь боккхача Даймехка

ТIЕМАХОЧУН МАСАЛ

IIIамата волаш денз хинна Iайнди дисциплина болаш а моллагIа ден дола хIама ше уIйла а йиI дош в. Школе дишан дешарехь я хьанаре комсомолец а пар ив. Школа яьккхаччул тIехьагIа дунца дешабевIаран дIаха дена базар, цамма Iайьам ма дахкар. Цо хьарг хIар, тхьалгIа эскаре Iулаьх а дав. Дехьеначча хьалхашера шиI декхар ихованнаш, тIехха деина маха.

Цхьа шун ах шун да Умиен Iайнди эскаре воле, дика тIемахо я тешаме новкъост в волаш. Цунах Iаьржкхе дуьп армейски газето. Ишттта хаду цунах: «Хlара тIема коллективе ба шоашта гIулаьх ден болча кхыбарел лиларIа тIема техника йоккаш а дукхагIа знанеш я йолаш а бола салгIай сержанташ. Цхьабахьа, нагахь санна уж тIемахой, шоашка кхаьчча знанеш ихоачам а бе Iайя, холлу цар дахкха хинна сий. Из хIама тIаккхоачаргдац хьекха кхаьъегача, моральни тIоаIаIча, дисциплина йолча тIемахоита. Iаркха йиззa бо-мъо а йолаш цу маьхь ва тIема а политически а кийчон отчитлив ю ла сержант А. Умиев.

Мъадбагамара безам цу сахьате тхьахлаьнар вIашагIга волча хоандирв. Ишттта иконаьъ ю шиI дешало, школ, ай советски вахар тIа хьекхо. Хетаргахка, цудухь дар из сихха нердача, эскаредча хьедешин валар, пащар тIаэр, аттористет лиъкар. Эпсарашен цунах гIулакх ден баранен терналдиг: тIемахочу эскаре волаш дукхагIа ха ме йоаьхь, цун знанеш сов ше йоал, цо шийтара дIадехарашг дукхагIа хуьдай хилар, цудухь гIалгIат а боаьлаьнгар из комсомолца бюро члена кхаьъа херка.

Хьво хилар сержанта ахьдашца. Амма уьхуьр специалисташ бар, ца хоар эхь а да хеташ дIахотта.

Коллективна кот гIорТолгIа и комсомольскн активист. Цунгара хьокхам эц шоаш хIара денна бега балха тIа цунца гIулаьх деш бе рапа. Активата йинъ

Гилма-практически конференци

Кхиъ дийхьна санитарни просвещенне республикански Iдгlагlа хIлар бераита хуьлш дохча инфекционни лазареташ хетаьч бола зонални гилма-практически конференци.

Цига дакъа лаьар Ленинградски бергай инфекцнйн Iазастоянни института Гилмахоша: медицински Iилмай кандидаташа Г. И. Осипова, М. А. Дадиновас, А. Н. Сеславан, М. И. Родле. Iилма бокхлоша Л. М. Косенкос, Н. И. Муравьевас, НИИ бергай инфекцей реанимационни отделене заведующе В. П. Начленкос, лорала-педиатраша, инфекционнсташа, эпидемиологаша, Нохч-Гlалгlай АССР уважайбеч лорара министерстван мерттерча специалисташа.

Конференцн хьайийлар вай республика уважайбеч лорара министра заместителя А. А. Гусевас.

«Эпидемически паротита дарбо ечнеи профилактика ечен клиника автуалын деъкхаран» яхача темах доклад яйир А. Н. Сеславас.

Присадка къаьнаьлхан дайча жоттаргача специалнсташ Ленинградера бакхочен хьакъаьнаеи дийцар уж бергата инфекционни лазаретан царна деча дарбах.

Конференце тIехIийар бераита хуьлш яра инфекцеш дIаIхара де дезачех болх ре комендацеш.

Л. ДЖАНХОТОВА. Санитарни просвещенне республикански Цlнт литературни редактор.

Редактора заместитель М. М. ХАМХОЕВ.

ТУРИСТИЙ НАЬКЪАШ

Тlехь-тlаIоаттача хьаьъ туризм дегIайоаьлне, туристий хьаттаи лерттIа ялоачаче лерIаьш XI пятилетка хьалхарча шерн сезона дина балаш яь кийчбенаьш «Гросный» яхача турбаза балхахой.

Ноач-Гlалгlайнне дика хьона «Котлован тур», «Из молдагIа бергане белаш бицар», «Цlар тура — кlноозанга» яхача документальни фильмий программаш.

16.35 — Ахарочун фонда фаьта алаейн захъаларн ансаиблн выступленн.

17.10 — Коталон денна хотаен шотнинска вопнсонниш.

17.50 — «Спортлото», 10-гIа тур.

17.00 — «Iаьржагтлаар — телеэлладар».

18.30 — Коталон хьалхарлн. Фронтовой дотгагIай клуьб.

19.50 — Кеглаларш.

19.45 — Б. Катаева ея цIн йолча повесть дика «Полк сын» яхача художественни фильмн премьера. Хьалхара серн.

20.00 — Футболан йолаш СССР первен. «Спартак» — СКА (Ростов-на-Дону).

17.45 — Тахан Коталон дн да. СССР оборонн министра хьалхарлн заместитела, Советски Союза маршала С. Л. Соколова къаьнаьл.

18.00 — Советски Союза Александрова цIернгI дика пхеран хьалхарлн могIа Цlчча Байрахь ю. Концерта дакъалаьцаш Академически ансамбль дела фильм.

21.00 — Хlар.

21.35 — ДоттагIех — шоколаетн. Кинопионерн.

22.30 — Хоккей йолн Европе чемпионат. Финландера первенча.

23.30 — Кеглаларш.

ТЕЛЕВИДЕНИ

9 МАЙ

I ПРОГРАММА

КОТАЛОН ДI

8.00 — «Хlар.

8.10 — Гуьйлаера гимнастнка.

8.25 — Сийлахь - боккхача Даймехкан дешнаьн лоаттаран «Iаьржа ала» яхача песенн конкурс.

9.35 — Коталон денга хьона «Коталон тур», «Из молдагIа бергане белаш бицар», «Цlар тура — кlноозанга» яхача документальни фильмий программаш.

10.35 — Ахарочун фонда фаьта алаейн захъаларн ансаиблн выступленн.

11.10 — Коталон денна хотаен шотнинска вопнсонниш.

11.50 — «Спортлото», 10-гIа тур.

12.00 — «Iаьржагтлаар — телеэлладар».

12.30 — Коталон хьалхарлн. Фронтовой дотгагIай клуьб.

14.50 — Кеглаларш.

14.45 — Б. Катаева ея цIн йолча повесть дика «Полк сын» яхача художественни фильмн премьера. Хьалхара серн.

16.00 — Футболан йолаш СССР первен. «Спартак» — СКА (Ростов-на-Дону).

17.45 — Тахан Коталон дн да. СССР оборонн министра хьалхарлн заместитела, Советски Союза маршала С. Л. Соколова къаьнаьл.

18.00 — Советски Союза Александрова цIернгI дика пхеран хьалхарлн могIа Цlчча Байрахь ю. Концерта дакъалаьцаш Академически ансамбль дела фильм.

21.00 — Хlар.

21.35 — ДоттагIех — шоколаетн. Кинопионерн.

22.30 — Хоккей йолн Европе чемпионат. Финландера первенча.

23.30 — Кеглаларш.

11 ПРОГРАММА

8.00 — «Хlар.

8.40 — Телевизионни цIернгI дика йолча фильм.

9.45 — «Шишкинн шкалер».

10.05 — «Iуьйлаера почтах» яха цIернгI программа.

10.25 — «Къаьна хала ца ян» яхача телевизионни документальни фильм.

11.35 — «Эскара лучаш» яха.

12.20 — К. Симонов. СССР Писательскн академическн Iаламгlатан театра «Цlнтте хуьр» а дан яхь фильм-спектакль.

15.05 — Советски Союзера лучаш йолаш а, эстрадни ансамбле фестивалъ. Концерт.

16.20 — «Хlотта оргазларех вай йIечи тергалдеш» (цIернгI мотталла).

16.35 — Ах бIаь шера интерес. «1948-гIа шу» яхача телевизионни фильм.

17.35 — «Сийле хIама шун, турмалонаш».

18.05 — «Дагалецлера iдалхарадалъаьхача дуьненан» яхь документальни фильм.

19.05 — «Ромашкина дуьнена тIом бена байнарш йIаьнна а йоаьрган ше а. Инст ца хуьлу минут яхьар».

19.10 — РСФСР заслуженни артистка Г. Пенарская дакъа лоацаш дика «Уж наьъьаьш вайна дицдеш йоаь» яхь фильм-концерт.

20.00 — «Бойца дахьлаьш тIIIа шун, берзаш».

20.15 — Дуьне эпсаренна. Горнолыжни Дечкинческа Республикера первенча.

20.50 — «Хlинъа дера латтар».

21.40 — «Кинонеъкхаран клуьб».

21.55 — «Вальс» яха телевизионни художественни фильм.

10 МАЙ

I ПРОГРАММА

8.00 — «Хlар.

8.05 — «Зарсина с Iдентаь».

8.45 — Х. Закарьяев. «Вечный цикл».

9.30 — «Гургалбетте сихьат».

10.00 — «Советски Союза гIулакх дуьне тер».

10.45 — «Iадицlенер» Iалина-поэзнйнера программа.

11.45 — «Турбазера почта» яха музыкальни программа.

12.15 — «Мурчча сильт».

13.15 — «Музыкальни иоска».

13.45 — «Фронтовикашна ши телевизионни документальни фильм.

14.45 — «Нашна воI» яха телевизионни журналистикан цIернгI программа. Школлаьтта серн.

15.50 — «Кинонеъкхаран клуьб».

16.30 — «Школа истеранаш. Шуз-зимальни программа.

17.30 — «Iаьржа ала» цIарца фо кхетийта деза, хIама сихха О—4 комергIа телефон тоха еза.

Уж боньхIинъ пайса лелвеш ца хуьлу ган эккхар ихерам бе. Iалъта шун деззала мотт1ел, доаьлкоштта а шунех доккха зулам дала тарлу.

«ГРОЗГОРГАЗ» ЯХА ЭКСПЛУАТАЦИОННИ ПРОИЗВОДСТВЕННИ УПРАВЛЕНИ.

РАДИО

9 МАЙ

ТАХАН — КОТАЛОН ДI

6.40 — Советски хIанъа сийлахь - боккхи тоаьпа, (цIернгI мотталла).

6.50 — Аьнарш.

7.00 — Хlинъа.

7.15 — «Грозненскнй рабочий», «Комсомольское племя», «Ленинан Iалам» газетн обзор.

7.35 — Хlинъа.

8.15 — Передовой производственный опыт (цIернгI мотталла).

8.30 — «Iаьржа ала» цIарца фо кхетийта деза, хIама сихха О—4 комергIа телефон тоха еза.

9.00 — «Iаьржа ала» цIарца фо кхетийта деза, хIама сихха О—4 комергIа телефон тоха еза.

9.30 — «Iаьржа ала» цIарца фо кхетийта деза, хIама сихха О—4 комергIа телефон тоха еза.

10.00 — «Iаьржа ала» цIарца фо кхетийта деза, хIама сихха О—4 комергIа телефон тоха еза.

10.30 — «Iаьржа ала» цIарца фо кхетийта деза, хIама сихха О—4 комергIа телефон тоха еза.

11.00 — «Iаьржа ала» цIарца фо кхетийта деза, хIама сихха О—4 комергIа телефон тоха еза.

11.30 — «Iаьржа ала» цIарца фо кхетийта деза, хIама сихха О—4 комергIа телефон тоха еза.

12.00 — «Iаьржа ала» цIарца фо кхетийта деза, хIама сихха О—4 комергIа телефон тоха еза.

12.30 — «Iаьржа ала» цIарца фо кхетийта деза, хIама сихха О—4 комергIа телефон тоха еза.

13.00 — «Iаьржа ала» цIарца фо кхетийта деза, хIама сихха О—4 комергIа телефон тоха еза.

13.30 — «Iаьржа ала» цIарца фо кхетийта деза, хIама сихха О—4 комергIа телефон тоха еза.

14.00 — «Iаьржа ала» цIарца фо кхетийта деза, хIама сихха О—4 комергIа телефон тоха еза.

14.30 — «Iаьржа ала» цIарца фо кхетийта деза, хIама сихха О—4 комергIа телефон тоха еза.

15.00 — «Iаьржа ала» цIарца фо кхетийта деза, хIама сихха О—4 комергIа телефон тоха еза.

15.30 — «Iаьржа ала» цIарца фо кхетийта деза, хIама сихха О—4 комергIа телефон тоха еза.

16.00 — «Iаьржа ала» цIарца фо кхетийта деза, хIама сихха О—4 комергIа телефон тоха еза.

16.30 — «Iаьржа ала» цIарца фо кхетийта деза, хIама сихха О—4 комергIа телефон тоха еза.

17.00 — «Iаьржа ала» цIарца фо кхетийта деза, хIама сихха О—4 комергIа телефон тоха еза.

17.30 — «Iаьржа ала» цIарца фо кхетийта деза, хIама сихха О—4 комергIа телефон тоха еза.

18.00 — «Iаьржа ала» цIарца фо кхетийта деза, хIама сихха О—4 комергIа телефон тоха еза.

18.30 — «Iаьржа ала» цIарца фо кхетийта деза, хIама сихха О—4 комергIа телефон тоха еза.

19.00 — «Iаьржа ала» цIарца фо кхетийта деза, хIама сихха О—4 комергIа телефон тоха еза.

19.30 — «Iаьржа ала» цIарца фо кхетийта деза, хIама сихха О—4 комергIа телефон тоха еза.

20.00 — «Iаьржа ала» цIарца фо кхетийта деза, хIама сихха О—4 комергIа телефон тоха еза.

20.30 — «Iаьржа ала» цIарца фо кхетийта деза, хIама сихха О—4 комергIа телефон тоха еза.

21.00 — «Iаьржа ала» цIарца фо кхетийта деза, хIама сихха О—4 комергIа телефон тоха еза.

21.30 — «Iаьржа ала» цIарца фо кхетийта деза, хIама сихха О—4 комергIа телефон тоха еза.

22.00 — «Iаьржа ала» цIарца фо кхетийта деза, хIама сихха О—4 комергIа телефон тоха еза.

22.30 — «Iаьржа ала» цIарца фо кхетийта деза, хIама сихха О—4 комергIа телефон тоха еза.

23.00 — «Iаьржа ала» цIарца фо кхетийта деза, хIама сихха О—4 комергIа телефон тоха еза.

23.30 — «Iаьржа ала» цIарца фо кхетийта деза, хIама сихха О—4 комергIа телефон тоха еза.

10 МАЙ

7.10 — Аьнарш (цIернгI мотталла).

7.50 — Хlинъа.

8.15 — Передовой производственный опыт (цIернгI мотталла).

8.25 — «Iаьржа ала» цIарца фо кхетийта деза, хIама сихха О—4 комергIа телефон тоха еза.

10.15 — «Iаьржа ала» цIарца фо кхетийта деза, хIама сихха О—4 комергIа телефон тоха еза.

10.30 — «Iаьржа ала» цIарца фо кхетийта деза, хIама сихха О—4 комергIа телефон тоха еза.

11.15 — «Тlом сецнеча тIетIаьта хьалхара дни», Корреспонденцн (цIернгI мотталла).

11.30 — «Кlирилловна кина» цIарца фо кхетийта деза, хIама сихха О—4 комергIа телефон тоха еза.

15.15 — Шун магнитофона йола музыкальни программа (цIернгI мотталла).

16.00 — «Iаьржа ала» цIарца фо кхетийта деза, хIама сихха О—4 комергIа телефон тоха еза.

16.30 — «Школьни глобус» яха радионьюсе (цIернгI мотталла).

17.00 — Концерт Аьтарехь Iаьржа ала» цIарца фо кхетийта деза, хIама сихха О—4 комергIа телефон тоха еза.

Керда фильм

Уьк шера 11 мае дена 17 мае кIаччалца «ЮБИЛЕЙНЫЙ» кинотеатре хьалхолан хуьрда «МЕРСЕДЕС» ОАРЦА КIАЛХАРА ЙОАЛ» яха керда художественни фильм. (А. Домленко цIернгIча киносуьдже дахьнад).

Фильма тIа дуьп тIом болча хана советски бIухоша гойтача майралаш, кхыйкхалаш, дохкардоацача денаеш, нахаш, йокхучча профессионализмаш.

Фильма сюжета лаьра латт — моастагIчун тхьле вай разведчикаша яь майра рейд.

Картина событеш йолалу сихха, динамично. цунга хьокхача сага дог тохадолийташ; терхам тIоаьаш мотт1аш дуьхьа и фильма тIа хьалхолан.

Бахача наьха теркамга!

1981 шера 15 шне дена 14 октябре кIаччалца орнот, хIлара, пIарскча деношка ТУ-134 яха самолет лелаш хуьрьа Грозный — Хьрнов — Рига яхача маршрутгIа. Грознера дIайодеа хв — 9 сехьата 15 минута.

1981 шера 1шне дена 1 октябре кIаччалца пIара кхоьъа (орнот, хIлара, пIарскча деношка) ТУ-134 яха самолет леларгIа Грозный — Нижневартовск яхача маршрутгIа. Грознера дIайода хв — 9 сехьата 35 минута.

1981 шера 1 июне дена 1 октябре кIаччалца Грозный — Симферополь — Львов яхача маршрутгIа пIара кхоьъа (хIлара, пIарскча, пIарадин) рейсаи ешг хуьрга ТУ-134 яха самолет.

1981 шера 15 шер дена шех-шегIа лелорга яхача рейсгIа лела самолеташ а.

Цу кинотер хIотта тегарга Аэрофлота кассанна — город Грозный. Полковника улнца, 32, телефон 2-75-46, аэропорт — 2-98-06, городанна Нахрать, Малгобек, Гудермес, хуртапна Орджоникидзевская, Наурская, Надтеречное, Шелковская — трансагентстваш.

Грозненски аэропорт.

Поралуш лелае газ!

Газови прибораш лелаяра ихерамлен еррига бонъначаи пайса лелае еза. Волге бера йоаь прибораш тIекъоьман бохаш хIета йиш яз. Зламата бераш, газовной, хорта бохабу малар жанна яьх. газоен приборан желае хоьш бовца мах газоен цантана кхе ахийта мегаргбан.

Хий дIоаьдеш йола горелкаш хьасоргача хала дика прибораш лотае йиш яз, хIана аьча угарни газо отравлени с тарлу. Газови приборан йоагIча хана уж латтача цIарца фо кхетийта деза.

Негахь санна шун квартирте, лагIай клетка тIа, шун приборашца подвала ту газах. Iькж отклей электрически приборан лотае йиш яз. Iдаата гуччакха йолгарбола цIи (лотаъ гIаьле, йоагIаш йола цIилетор, ящтта яьх дIаде) цIарца хилийта йиш яз.

Газа хьан йоагIача хана цIарца фо кхетийта деза, хIата сихха О—4 комергIа телефон тоха еза.

Уж боньхIинъ пайса лелвеш ца хуьлу ган эккхар ихерам бе. Iалъта шун деззала мотт1ел, доаьлкоштта а шунех доккха зулам дала тарлу.

Метеостанци.

ТХА АДРЕС: 364907, г. Грозный, Маяковскнн ул., 92. Телефоны: редактора — 2-45-57; редактора заместителя — 2-85-07; бехкоюкхара секретара — 9-24-00; отделий: партийной жизни — 9-24-04; промышленности транспорта — 9-24-01; сельского хозяйства — 9-24-06; культура — 9-24-06; писем — 9-24-07; корректорскае — 2-89-88.

НАШ АДРЕС: 364907, г. Грозный, ул. Маяковского, 92. Телефоны: редактора — 2-45-57; заместителя редактора — 2-85-07; ответственного секретаря 9-24-00; отделов: партийной жизни — 9-24-04; промышленности и транспорта — 9-24-01; сельского хозяйства — 9-24-06; культуры — 9-24-06; писем — 9-24-07; корректорской — 2-89-88.

Газет ярадувла шинарен, терен, шоаттеи деношка

СФ02191. «Грозненский рабочий» издательства типографии, Маяковске, 92. Типографеи издательстви «Грозненский рабочий», ул. Маяковского, 92. Заказ № 1915.